

# ZOOM ! PROFESYONEL DİŞ BEYAZLATMA SİSTEMİ KULLANIM KILAVUZU



Beyazlatma işlemi öncesi hastayı kullanılmaması gereken ilaçlar konusunda bilgilendirin ve bu ilaçların kullanılmadığından emin olun

Beyazlatma işlemi öncesi rengi tespit edebilmek ve oluşacak beyazlamayı belgeleyebilmek için "Vita Renk Skalası" ile birlikte hastanın fotoğrafını çekin.



1

Hastaya koruyucu gözlüğü takın



2

Protective Lip Cream  
"SPF 30" koruyucu dudak kremini sürün

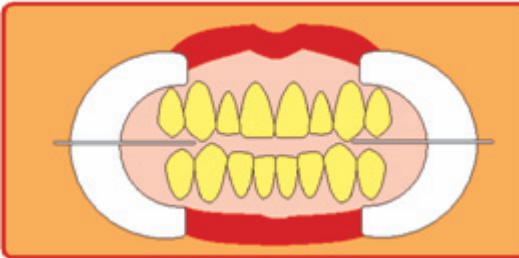

3

Ekartörü yerleştirin

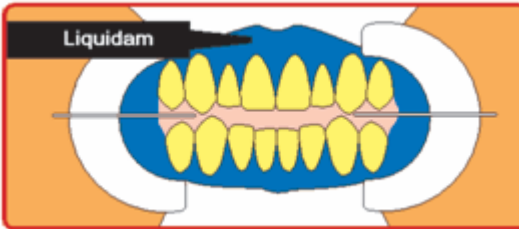

4

Paketin içinden çıkan gazlı bezler ve "Liquidam" ile izolasyonu yapın  
**"DİŞ ETİ GÖRÜNMESİN"** ⚠️

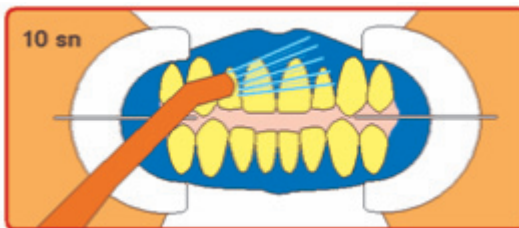

5

10' ar sn süreyle alt ve üst çenedeki bariyeri ışıkla polarize edin. Işığı 2 sn den fazla aynı noktada tutmayın



Kutunun içinden çıkan gazlı bezlerden başkasını kullanmayın. Bunlar UV ışığına karşı koruma sağlayan özel materyallerdir. İşlemler sırasında vestibüldeki gazlı bezlerin KURU olduğundan emin olun. Islak gazlı bez UV ışığına karşı yeterince koruma sağlayamayacaktır.

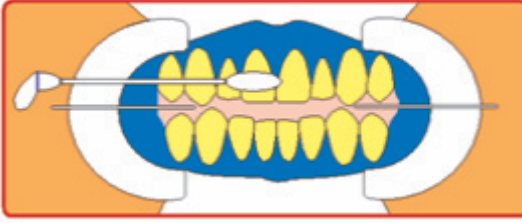

6

"Pre-treatment" ı tüm diş yüzeylerine uygulayın

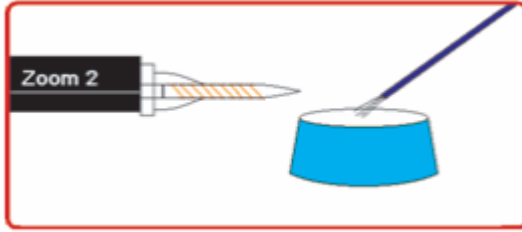

7

Zoom 2 şiringasına ucunu takarak karıştırma kabına bir miktar jel sıkarak fırça ile karıştırın

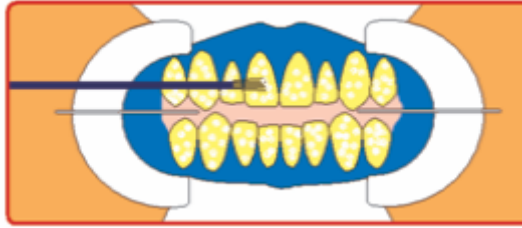

8

Hazırladığınız Zoom 2 jelini dişlerin üzerine fırça ile 2 mm lik bir tabaka halinde uygulayın

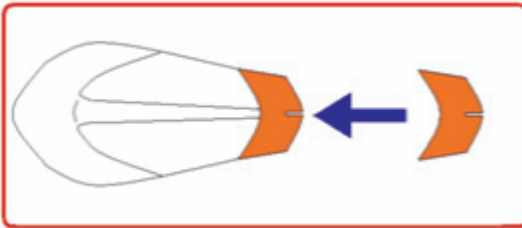

9

Beyazlatma setinin içinden çıkan yeni "Işık Kılavuzu" nu cihaza takın

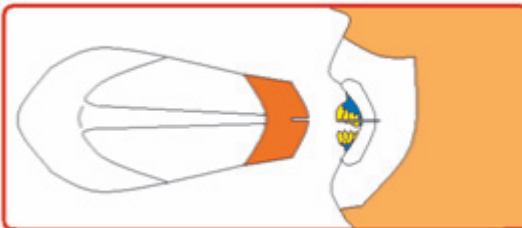

10

Cihazı "Işık Kılavuzu" nun üzerindeki yuvalara göre ekartöre hizalayın.

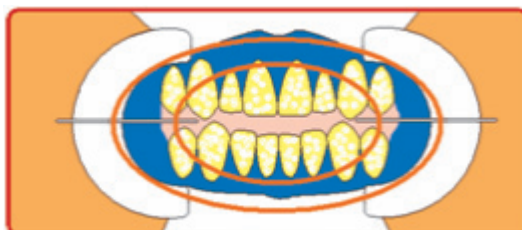

11

Cihazı açarak "Start" düğmesine basınız. İlk seans için 15 dakikadan geri sayım başlayacaktır

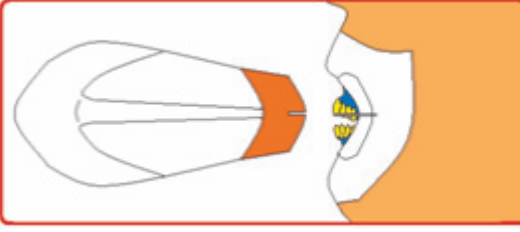

12

15 dak. sonunda ışık kapanacaktır. Cihazı ekartördeki yuvalarından çıkartarak hastadan uzaklaştırın.



Diğer seanslar da sonlanıncaya kadar cihazı açma-kapama düğmesinden **KAPATMAYIN**. Bu durumda soğutma işlemi yapılamayacak ve lamba zarar görecektir.

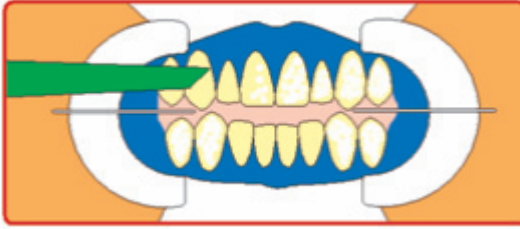

13

Beyazlatma jelini aspiratör ve gazlı bez yardımı ile temizleyin. **YIKAMAYIN**

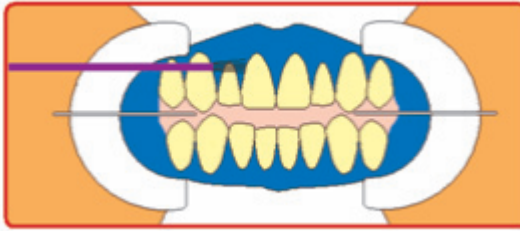

14

Hassaslaşmış diş eti bölgeleri varsa, setin içerisinden çıkan E Vitamini yağından bir miktar sürün

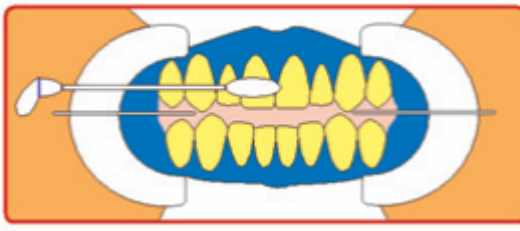

15

**"Pre-treatment"** ı tüm diş yüzeylerine tekrar uygulayın

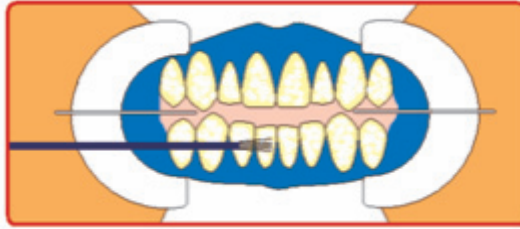

16

Taze hazırladığınız Zoom2 jelini dişlerin üzerine fırça ile 2 mm lik bir tabaka halinde tekrar uygulayın **Karıştıma ucunun içinde kalan eski jeli kullanmayın !!!**

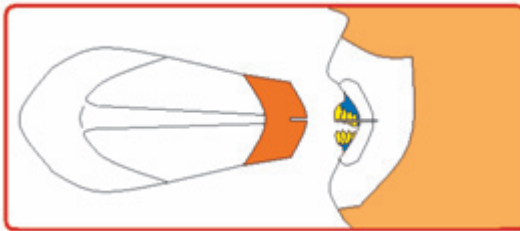

17

Cihazı **"Işık Kılavuzu"** nun üzerindeki yuvalara göre ekartöre hizalayın.



18

Cihazın "Start" düğmesine yeniden basınız. İkinci seans için 15 dakikadan geri sayım başlayacaktır

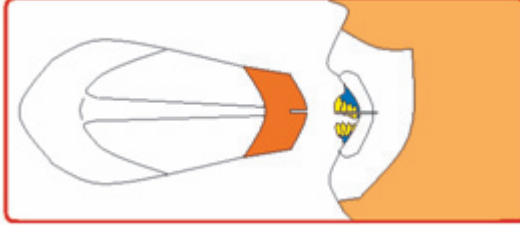

19

15 dak.sonunda ışık kapanacaktır.Cihazı ekartördeki yuvalarından çıkartarak hastadan uzaklaştırın.

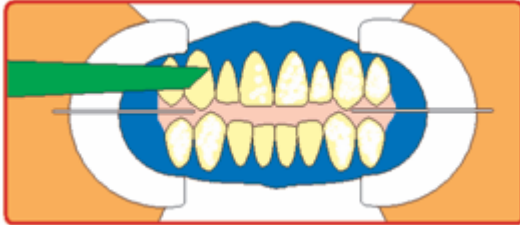

20

Beyazlatma jelini aspiratör ve gazlı bez yardımı ile temizleyin.

**YIKAMAYIN**

Yeteri kadar beyazlatma sağlanamadığı düşünüyorsanız  
3. seans için 13-19 arası maddeleri tekrarlayın.

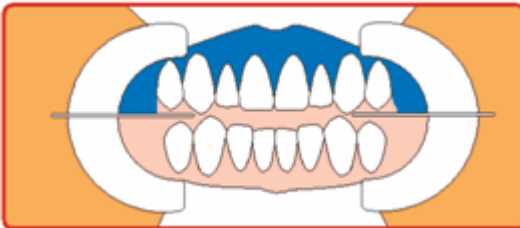

21

Gingival bariyeri ve izolasyon için koyduğunuz gazlı bezleri çıkartın

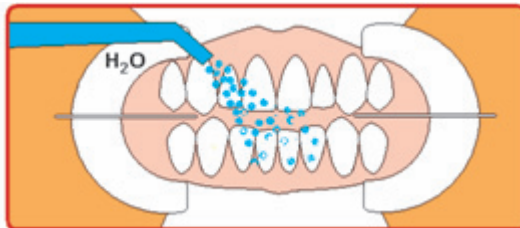

22

**YIKAYIN**

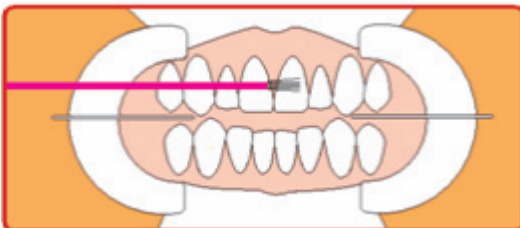

23

Hassaslaşmış diş eti bölgeleri varsa E Vitamini yağından bir miktar sürün

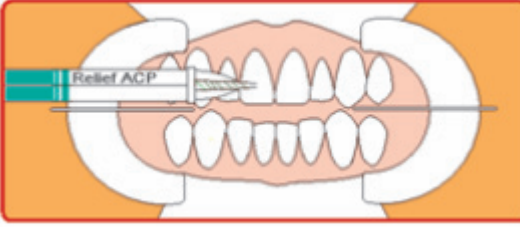

24

"Relief ACP" jelini tüm diř yüzeylerine uygulayarak **10** dakika bekleyin.



25

Ekartörü çıkartın "**Vita Renk Skalası**" ile birlikte hastanın fotoğrafını çekin.

Bir miktar bekledikten sonra  
**CİHAZI KAPATABİLİRSİNİZ**

"Relief ACP" jelini bir kere daha uygulayın. Etkili olabilmesi için hastayı 30 dakika süre ile bir şey yememesi ve içmemesi , iki saat boyunca da sudan başka bir şey tüketmemesi konusunda uyarın .



Hastayı 48 saat boyunca dikkat etmesi gereken konular hakkında bilgilendirin.



Not: Ayrı gelen Zoom jelleri 2- 10 °C arasında buzdolabında saklanmalıdır.  
Kullanılmadan 6 saat öncesinde oda sıcaklığına ulaşması gerekir.



**LİDER DİŞ**

www.liderdis.com.tr  
lider@liderdis.com.tr  
0312 231 64 85

Diř Hekimi Alp Altan UĞUR tarafından LİDER DİŞ için hazırlanmıştır